



## GUIDA DI PRESENTAZIONE AL BANDO E AL CONCORSO PER IL COLLEGIO GHISLIERI

### COME SI ENTRA IN GHISLIERI?



**Sono o sarò uno studente o una studentessa di un corso di laurea triennale o a ciclo unico dell'Università di Pavia**

Se ne ho i requisiti (descritti a pagina 5 del Bando di Concorso), posso presentare domanda per il concorso di ammissione entro le ore 15 di venerdì 27 agosto 2021. Per la presentazione della domanda, si utilizza una procedura online. Il concorso inizierà, in modalità online, il giorno lunedì 30 agosto; il calendario verrà pubblicato sul sito del Collegio sabato 28 agosto 2021.



Il concorso si basa su due prove orali, ciascuna valutata in centesimi, che sceglierò sulla base del corso di laurea a cui sono o sarò iscritto (come evidenziato a pagina 7 del Bando di Concorso). Sul sito del Collegio, è disponibile il programma d'esame.



I posti vengono assegnati sulla base di cinque graduatorie (distinte per la sezione maschile e per quella femminile), che corrispondono ai raggruppamenti elencati alle pagine 7 e 8 del Bando di Concorso.

Le graduatorie degli idonei saranno pubblicate sabato 4 settembre, con l'eccezione di quella relativa ai corsi di studio della Facoltà di Medicina e Chirurgia che sarà pubblicata il 9 settembre.



L'accettazione del posto andrà fatta entro le ore 12 del 10 settembre, via email (sarà richiesta l'accettazione in una data successiva a coloro che hanno sostenuto i test per l'accesso ai corsi di laurea della Facoltà di Medicina e Chirurgia).



Ogni anno il posto sarà soggetto a conferma, sulla base dei requisiti di merito (vale a dire aver superato tutti gli esami previsti dal piano di studi entro la fine di ciascun anno solare con una media di almeno 27/30 e nessun voto inferiore a 24/30 e aver rispettato il Progetto formativo personalizzato ad integrazione degli studi universitari).

**Sono o sarò uno studente o una studentessa del primo anno di un corso di laurea magistrale dell'Università di Pavia**

Se ne ho i requisiti (come evidenziato alle pagine 8 e 9 del Bando di Concorso), posso presentare domanda per il concorso di ammissione entro le ore 15 di venerdì 27 agosto 2021. Per la presentazione della domanda, si utilizza una procedura online. Entro lunedì 30 agosto 2021, riceverò, all'indirizzo e-mail da me indicato, la data in cui avrà luogo il colloquio e le istruzioni tecniche di svolgimento dello stesso.



Il concorso si basa sulla valutazione del curriculum vitae et studiorum; su una lettera motivazionale indirizzata al Rettore del Collegio Ghislieri; su qualsiasi altro titolo (ad esempio certificazioni, diplomi, attestati, articoli scientifici) che ritenga utile per la valutazione e su un colloquio di idoneità.



I posti sono assegnati, distintamente per la sezione maschile e per quella femminile, sulla base di due graduatorie: a ciascun candidato viene attribuito un voto in centesimi.



Il posto sarà soggetto a conferma, sulla base dei requisiti di merito (vale a dire aver superato tutti gli esami previsti dal piano di studi entro la fine di ciascun anno solare con una media di almeno 27/30 e nessun voto inferiore a 24/30 e aver rispettato il Progetto formativo personalizzato ad integrazione degli studi universitari).



## QUANTO SI PAGA IN GHISLIERI?

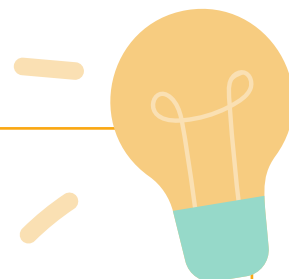

La retta è soggetta a molte agevolazioni e dipende dal merito e dalla condizione economica della famiglia.

- Con un indicatore I.S.E.E. – Università inferiore o uguale a €23.000 non dovrò pagare nulla ma sarò tenuto a versare al Collegio i due terzi della borsa EDiSU per la quale dovrò presentare domanda;

- Se sarò fra i vincitori di un posto bandito dalla Scuola Universitaria Superiore IUSS e risulterò fra i primi tre classificati di ciascuna delle sue graduatorie non dovrò pagare nulla. Sarò inoltre esentato dal pagamento delle tasse universitarie. Sarò

però tenuto a versare il 20% di una eventuale borsa EDiSU;

- Per il primo anno, se sarò il candidato o la candidata che abbia conseguito la votazione più alta (almeno 190/200) al concorso di ammissione, non dovrò pagare nulla. Questo vale solo se sono un candidato o una candidata di una laurea triennale o a ciclo unico, non se sono un candidato o una candidata a una laurea magistrale.

0 €

- Con un indicatore I.S.E.E. – Università compreso tra €23.000,01 e €50.333,33 otterrò un'agevolazione sulla retta di €10.500 compresa tra €7.600 e €3.500. La tabella "AGEVOLAZIONI PER VALORI ISEE DA 23.000,01 A 53.333,33 EURO" pubblicata sul nostro sito riporta nel dettaglio il livello di agevolazione;

- Con un indicatore I.S.E.E. – Università compreso tra €50.333,34 e €69.999,99 otterrò un'agevolazione sulla retta di €10.500 pari a €3.500;

- Con un indicatore I.S.E.E. – Università compreso tra €70.000 e €80.000 otterrò un'agevolazione sulla retta di €10.500 pari a €2.000;

- Con un indicatore I.S.E.E. – Università compreso tra €80.000,01 e €90.000 otterrò un'agevolazione sulla retta di €10.500 pari a €1.000.

%

- L'INPS e l'ENPAM riconoscono inoltre benefici economici a favore di candidati che ne abbiano i requisiti. Per maggiori informazioni, si vedano i siti [www.inps.it](http://www.inps.it) e [www.enpam.it](http://www.enpam.it).

INPS  
ENPAM



La parte relativa ai costi, ai benefici economici e alle agevolazioni è spiegata nel dettaglio alle pagine 4 e 5 del Bando di Concorso.





## PERCHÉ ISCRIVERSI AL CONCORSO IN GHISLIERI?

Il Ghislieri è un ente con oltre 450 anni di storia ed è l'unico Collegio di merito laico e misto di Pavia. Per l'anno accademico 2021-22 mette a bando **14 posti di alunno e 14 posti di alunna** (per le lauree triennali e a ciclo unico) e **1 posto di alunno e 1 posto di alunna** (per le lauree magistrali).

È riconosciuto come "Ente di alta qualificazione culturale" dal Ministero dell'Università e della Ricerca e gode dell'Alto Patronato del Presidente della Repubblica. Partecipa alla Scuola Universitaria Superiore IUSS, di cui è stato fra i promotori, ed è membro della Conferenza dei Collegi Universitari di Merito.

**Ai suoi alunni offre servizi residenziali, formativi, culturali, di sostegno e di orientamento descritti analiticamente alle pagine 2 e 3 del Bando di Concorso.**



## A CHI POSSO CHIEDERE ULTERIORI INFORMAZIONI?



L'Amministrazione del Collegio Ghislieri è contattabile ai seguenti recapiti:

**Indirizzo:** piazza Ghislieri, 4 – 27100 Pavia

**Email:** [concorso@ghislieri.it](mailto:concorso@ghislieri.it)

**Telefono:** +39 0382 3786217

**Fax:** 038223752



*Questo testo ha il solo scopo di presentare a livello indicativo il Bando di Concorso per l'ammissione al Collegio Ghislieri nell'anno accademico 2021/2022. Il Bando di Concorso rimane quindi l'unico documento cui fare riferimento per l'ammissione in Ghislieri. In caso di discrepanze o omissioni rispetto ai contenuti presentati in questa guida, fa fede il Bando di Concorso.*